



Uniform Temptations

制服诱惑



The quest for the bizarre is but to entertain
Let us treasure life
And treat women with love and respect

— JM

คำเตือน : เนื้อหาด้านในมีความรุนแรงต่อสตรี
และเด็กอย่างมากกรุณาแยกแยะความจริง และ
เรื่องแต่งให้ออกด้วย หากอ่านคำเตือนนี้แล้วยัง
อยากจะอ่านต่อก็เชิญเลย และยินดีตอนรับสู่
จักรวาลของ JM

ปล.ในชีวิตจริงก็ปฏิบัติกับสตรีด้วยความเคารพ
และให้เกียรติซึ่งกันและกันด้วยนะ

Foreword

Hello, everyone. In cooperation with two translators, Bin and Shy_Guy, I am happy to finally present **Uniform Temptations** in **English** and **Japanese**. It all began when the contents of this image series were uploaded to Pixiv long ago. Ever since then, I have received many messages asking whether there would be a translated version at some point. As will become evident in the course of reading, the background information contained in the text is indeed essential to understanding the whole story.

The uniform series currently consists of four parts: the Police chapter, the Nurse chapter, the White-collar Worker chapter, and the Student chapter. The Student chapter has already been released as a standalone work under the title Imperial Female Prison Academy. The Police chapter was the first one to be uploaded, and as the small number of pages indicates, I neither had a concept for a series at the time, nor did I have any idea which direction the project would take. Should the opportunity present itself, I would surely like to create a remastered version of Uniform Temptations. Who knows, there might even be a uniform series part 2 in the future!

In any case, I would like to thank everyone who has waited so patiently and supported me over the years. I will continue to do my best!

JM — 2018/04/29



Female Police Officer



- ตำรวจหญิงอิมพีเรียล -

ความต้องการ :

อายุ : 19-30 ปี

ส่วนสูง : 170-180 ซม.

หน้าอก : F+

เอว : xxxx

สะโพก :xxxxx

ความบริสุทธิ์ : ไม่บริสุทธิ์

ประสบการณ์ด้านเช็ช : อย่างน้อย 10 ปี ค่าเฉลี่ยมีประสบการณ์
ไม่น้อยกว่า 18000 ชม. (โดยเฉลี่ยประมาณ 5 ชม. ต่อวัน)

สถานภาพ : ยังไม่แต่งงาน

การตั้งครรภ์ : มีประสบการณ์การคลอด (ผู้สมัครที่อวัยวะเพศ
ถูกขยายจะถูกปฏิเสธ)

เอกสารการสมัคร : 1.ใบรับรองการสำเร็จการศึกษา ได้ทุก

สถาบันตำรวจอิมพีเรียล 2.ใบรับรองอุดมการณ์ ออกโดยค่าย
กักกันด้านความเข้มงวดที่ 37

- เจ้าหน้าที่ตำรวจหญิง -

ในจักรวรรดิ X(อิมพีเรียล imperial) เป็นประเทศที่มีลักษณะสังคมชายเป็นใหญ่ และตำรวจมีไว้เพื่อรับใช้พลเมืองชายเท่านั้น ด้วยคำสั่งที่ว่าจะทำให้พวกเขาให้มีชีวิตที่สบายขึ้น อิมพีเรียลจึงกำหนดรัฐธรรมนูญสำหรับสตรีขึ้นมา รัฐธรรมนูญนี้กำหนดว่าผู้หญิงทุกคนในจักรวรรดิไม่มีสิทธิมนุษยชนใดๆ ผู้หญิงทุกคนเป็นทรัพย์สินของเจ้านาย(master) หรือของรัฐ และทุกการกระทำที่ผู้ชายกระทำต่อผู้หญิงเป็นสิ่งที่ถูกกฎหมาย

ทุกปีจะมีการคัดเลือกเจ้าหน้าที่บังคับใช้กฎหมายจากค่ายกักกันหญิง และผ่านการฝึกอบรมจนกลายเป็นตำรวจหญิง ตำรวจเหล่านี้มีหน้าที่ลาดตระเวนตามถนนในเมืองตลอดเวลาจนกลายเป็นเอกลักษณ์ของเมืองในอิมพีเรียลเลย เหล่าผู้หญิงที่ใส่เสื้อผ้าน้อยชิ้นเหล่านี้แทบจะหน้าที่เป็นหน้าตาของเมืองเลยก็ว่าได้ โดยสินค้าที่สวยงาม และมีคุณภาพพวกนี้ไม่มีทางเปรียบได้แม้กับทาสเกรด A ตามตลาดทั่วไปเลย

หน้าที่ของพวกเธอั้นไม่ได้เป็นตัวแทนความสวยงามเท่านั้นพวกเธอยังทำงานของตำรวจทั่วไปด้วย แต่ในความเป็นจริงแล้วนั้น คำสั่งศาลได้สั่งให้เจ้าหน้าที่ตำรวจหญิงช่วยหาหน้าที่เฉพาะของผู้หญิงด้วย เช่น การช่วยเหลืองานบ้าน = ช่วยเป็นที่ระบายนอารมณ์, ดูแลสถานการณณ์ฉุกเฉินในยามค่ำคืน, การคลอดลูกและอื่นๆอีกมาก แม้ว่าพวกเธอจะเป็นผู้หญิงแต่ด้วยการฝึกตำรวจที่โหดร้ายทารุณ จึงสามารถรับรองได้ว่าความเห็นอกเห็นใจต่อเพศเดียวกัน และเพื่อนผู้หญิงจะถูกลบทิ้งไป ทำให้ตำรวจหญิงกลายเป็น "สุนัขที่ซื่อสัตย์" ของตำรวจชาย

ดังนั้นตำรวจหญิงพวกนี้จึงไม่มีทางมีอำนาจเหนือผู้ชายแต่อย่างใด เพราะความผิดที่พลเมืองชายก่อขึ้นจะถูกดูแลโดยหน่วยงานอื่นแล้ว ดังนั้นตำรวจหญิงจึงถือเป็นของใช้สำหรับสนองตัณหาแก่ผู้ที่มีความต้องการได้ทุกที่ทุกเวลา อย่างไรก็ตามการใช้บริการนี้มีราคามากกว่าการซื้อโสเภณีทั่วไป จึงส่งผลให้คนทั่วไปไม่ค่อยใช้บริการ นอกจากมีความต้องการเล่นสนุกเป็นพิเศษ หรือเรื่องเงินไม่ใช่ปัญหาสำหรับพวกกระเป๋านัก

อย่างไรก็ตามเรื่องนี้เป็นอีกกรณีสำหรับเยาวชนทั่วไป สถานตำรวจอิมพีเรียลได้รับหน้าที่ให้จัดหาตำรวจหญิงสำหรับเปิดบริการของเด็กผู้ชายทุกคน หากเด็กคนนั้นยังเวอร์จันอยู่จนถึงอายุ 14 ปี เด็กชายแต่ละคนมีสิทธิ์เลือกตำรวจหญิงมา 3 คน มาให้บริการตลอดคืนโดยไม่เสียค่าใช้จ่ายใดๆเลย ความเอื้ออาทรนี้เป็นเรื่องพื้นฐานในการอยู่ในสังคม นอกเหนือจากการศึกษาที่บ้านและที่โรงเรียนแล้ว จึงถือว่าได้ว่าเป็นสิ่งจำเป็นสำหรับการพัฒนาอนาคตของอิมพีเรียล นี่เป็นเป้าหมายของรัฐบาลเพื่อที่จะให้ผู้ชายทุกคนคุ้นเคยกับความงดงามของร่างกายผู้หญิง และปลูกฝังตัณหาตั้งแต่เด็กๆ

นอกจากงานบริการเช็กชัแล้ว ตำรวจหญิงยังให้บริการตัวแทนอีกด้วย บริการนี้มีค่าใช้จ่ายที่สูงมาก แม้ว่าจะเป็นเรื่องธรรมดาที่ประชาชนในอิมพีเรียลจะบริจาคลูกสาวที่เพิ่งเกิดใหม่ให้กับรัฐ มีบางคนที่ยากเลี้ยงลูกสาวด้วยตนเองตั้งแต่เล็ก



— woman police officer —

โดยทั่วไปแล้วก็อยากจะเลี้ยงลูกสาวเพื่อให้เติบโตเป็นหญิงงาม -ผู้หญิงคือสิ่งที่ไร้ค่าที่สุดของจักรวรรดิ แต่ก็ยังเป็นสินค้าที่มีค่ามากที่สุด- หากผู้ชายคนไหนได้ลูกสาวที่สวยงามแล้วละก็ นั่นมันมากพอที่จะทำให้ชายคนหนึ่งรวยได้ในชั่วข้ามคืน ด้วยเหตุนี้แม่จึงมีส่วนสำคัญอย่างยิ่ง เนื่องจากกเจ้าหน้าที่ตำรวจหญิงจะได้รับคัดเลือกมาจากสินค้าระดับสูงที่ค่ายกักกันของรัฐมีให้ที่จะมีให้ได้ ทำให้เห็นได้ชัดเลยว่าทำไมพวกเธอจึงเป็นตัวกลายแทนแม่ที่ดี นี่เป็นเหตุผลที่ว่าทำไมตำรวจที่มีเสน่ห์ดึงดูดเป็นพิเศษจึงมักได้รับมอบหมายให้ทำหน้าที่ตัวแทนแม่แทนที่เมื่อเข้าทำงานพร้อมกับการจับจ้องช่องทางสำหรับจองตัวติดต่อก่อนจากการสำรวจทั่วประเทศในปีที่แล้วนั้น พบว่าเจ้าหน้าที่ตำรวจหญิงที่สังครรคิดเป็น 28% ของกองกำลังตำรวจหญิงทั้งหมด โดยยังมีเปอร์เซ็นต์เพิ่มขึ้นอย่างต่อเนื่อง ในแต่ละปีจะมีคนแห่ไปหน้าโฮมเพจของตำรวจเพื่อตรวจสอบใบหน้าของเจ้าหน้าที่ใหม่อยู่เสมอจนทำให้เว็บล่มเลยทีเดียว ในตอนนี้รัฐบาลกำลังพิจารณาจัดตั้งหน่วยงานสำหรับดูแลเรื่องนี้



Police Bitch



-สุนัขเฝ้ายามอนูบิส-

สุนัขเฝ้ายามอนูบิสเป็นสุนัขตำรวจหญิงที่พัฒนาโดย อนูบิส คอร์ปอเรชั่น เป็นที่รู้จักในการดูแลรักษา และเปลี่ยนโมเดลของ ร่างกายที่ถูกทำลายของผู้หญิง การออกแบบสุนัขเฝ้ายาม ABS นั้น แสดงถึงการสืบทอดปรัชญาของบริษัทโดยการคงลักษณะเด่น ของสุนัขตัวเมียที่เชื่อสัตย์เอาไว้ได้

สุนัขเฝ้ายาม ABS ส่วนเม็กใหญ่จะใช้สำหรับช่วยเจ้าหน้าที่ตำรวจ หญิงในการลาดตระเวน โดยหมวกกันน็อคอิเล็กทรอนิกส์ของพวก เธอนั้นเชื่อมโยงโดยตรงกับฐานข้อมูลสถานีตำรวจที่ช่วยให้ สามารถระบุเป้าหมายแต่ละคนได้ ในขณะที่ยังเปิดใช้งานในหูชั้น และการตามกลิ่น

อย่างไรก็ตามตัวสุนัขเองนั้นหากไม่มีอุปครกจะขาดความ สามารถในการติดตามเป้าหมาย และไม่สามารถใช้สำหรับบรรเทา อารมณ์ทางเพศได้ เพื่อที่จะสร้างท่าเดินให้เหมือนของสุนัขจริงๆ สุนัขตำรวจจะได้ติดตั้งขาเทียมแบบไฮดรอลิกสำหรับการ เคลื่อนไหว นอกจากนี้ผิวหนังส่วนใหญ่มจะถูกหุ้มด้วยยางเพื่อกัน ความร้อนจากการระบายความร้อนแบบปกติ นี่จึงผ่านการบังคับให้อี นางร่างพวกนี้ควบคุมอุณหภูมิของร่างกายด้วยการหอบเหมือนสุนัขจริงๆ เพื่อที่จะปรับปรุงประสิทธิภาพการหายใจ โทนแก้มจึง โดนขีดออก และช่องระบายความร้อนอีกสี่ช่องที่ไม่ใช่ปากจึงถูก เปิดออก ด้วยกระบวนการที่ซับซ้อนนี้ เหล่าผู้หญิงจึงถูกดัดแปลง เป็นสุนัขจริงๆ



Made by Anubis

Police Bitch



หมายเหตุ : ที่สุนัขเฝ้ายาม ABS ที่ห้องโถงนั้น
ไม่ได้เกิดจากการสังครรแต่เกิดจากสายล่อ
ของตำรวจที่อยู่ด้านในของมดลูก โดยตัวเผล
จะสามารถใช้งานได้โดยดึงดิลได้สอดเข้าไป
ในช่องคลอด

ตำรวจหญิงจึงสามารถใช้ประโยชน์จากทั้ง
ก้นและเสริมนี้ของสุนัขเพื่อปิดกั้นพื้นที่ในการกั
ถูกเดินได้

หลังการใช้งานสายล่อตำรวจจะมีจะหลดกลับ
โดยยึดโน้มนัคคล้ายกับสายรัด :



ดิลได้สุนัขตำรวจได้รับการออกแบบมาโดยเฉพาะสำหรับกลุ่ม
ซึ่งจำลองลักษณะของอวัยวะเพศของสุนัขตัวผู้

Female Prosecutor

- อัยการหญิงอิมพีเรียล -

ตามรัฐธรรมนูญของผู้หญิง ผู้หญิงที่อยู่ในความครองของผู้มีอำนาจทางการเมืองหรือรัฐบาล ตามกฎหมายแล้วนั้นจะต้องถูกตัดแขนขาเพื่อให้มั่นใจถึงความมั่นคงของอิมพีเรียล อัยการหญิงของสำนักงานอัยการเป็นหนึ่งในตัวอย่าง โดยอัยการทุกคนจะได้รับมอบผู้ช่วยชายคนหนึ่งซึ่งมีหน้าที่แบกเธอไว้กับตัวตลอดเวลา ขณะปฏิบัติหน้าที่ อัยการจะถูกมัดไว้ด้านหลังร่างกายของผู้ช่วยและรักษาความปลอดภัยผ่านการสอดควยเข้าไปในทวารหนักของเธอ

เช่นเดียวกับเจ้าหน้าที่ตำรวจหญิง อัยการหญิงนั้นไม่เพียงแต่จะมีไว้ประดับแสดงความสวยงามเท่านั้น แต่ยังต้องปฏิบัติหน้าที่ประจำวันตามปกติ เช่น การจัดตารางงาน การจัดประชุม การตรวจสอบเอกสาร ฯลฯ สิ่งนี้จึงทำให้พวกเธอมีสิทธิของอัยการจริงๆ แต่จริงๆ แล้วสิทธิ์เหล่านี้เหมือนกับโซ่ที่ผูกมัดไว้มากกว่า

เนื่องจากอัยการแทบจะไม่สามารถช่วยตัวเองได้ จึงไม่สามารถปกป้องอย่างอิสระคนเดียวได้ ผู้ช่วยจึงมีหน้าที่ดูแลเธอไปพร้อมกับควบคุมทุกการกระทำและคำพูดของเธอโดยสมบูรณ์ หากว่ามีทัศนคติและคำพูดใดๆ ที่ถือว่าไม่เหมาะสมอาจถูกลงโทษทางวินัยเห็นได้โดยผู้ช่วยได้ ในความเป็นจริงแล้วอัยการที่มีชื่อเสียงเหล่านี้ไม่ได้เป็นตัวแทนอะไรมากไปกว่าการละเมิดศักดิ์ศรีของผู้หญิงอีกครั้งโดยรัฐบาล รัฐบาลนั้นจะให้สิทธิเชิงสัญลักษณ์ให้แก่ผู้หญิงบางคนเพื่อเป็นการแสดงให้เห็นทัศนคติของรัฐบาลว่าการปฏิบัติต่อผู้หญิงในสังคมที่ไม่ยุติธรรม บิดเบี่ยง และโหดร้ายดังที่กองทัพปฏิวัติกล่าวอ้างนั้นไม่จริง แต่ตรงกันข้าม ผู้หญิงของอิมพีเรียลเป็นที่ยอมรับ ถูกสนับสนุนให้มีส่วนร่วมในกิจกรรมสาธารณะ โดยอัยการหญิงของอิมพีเรียลคือตัวอย่างที่ชัดเจนที่สุด และยังมีผู้หญิงอีกหลายคนเข้ารับตำแหน่งสำคัญในรัฐบาล สำหรับการตัดแขนขานั้น ทางอิมพีเรียลได้เน้นย้ำว่าขั้นตอนนี้ดำเนินการด้วยความยินยอมของผู้สมัครอย่างเต็มใจ

ในบันทึกความทรงจำของเขา ฮิโรยูกิ โอยามะ รัฐบุรุษผู้มีชื่อเสียงของอิมพีเรียลได้เขียนไว้ว่า: "ไม่มีสิ่งใดที่ทำให้เขาตื่นเต้นมากไปกว่าเจ้าหน้าที่หญิงเหล่านี้ เพราะเราไม่เพียงแต่สามารถชมชื่นร่างกายของพวกเธอเท่านั้น แต่ยังจะเหยียบป้าศักดิ์ศรีของพวกเธอลงไปอีก เพื่อที่จะบดขยี้ความเท่าเทียมกันของชายและหญิงอย่างสมบูรณ์ ซึ่งครั้งหนึ่งเคยมีอยู่ในอดีต"



Virgin Nurse

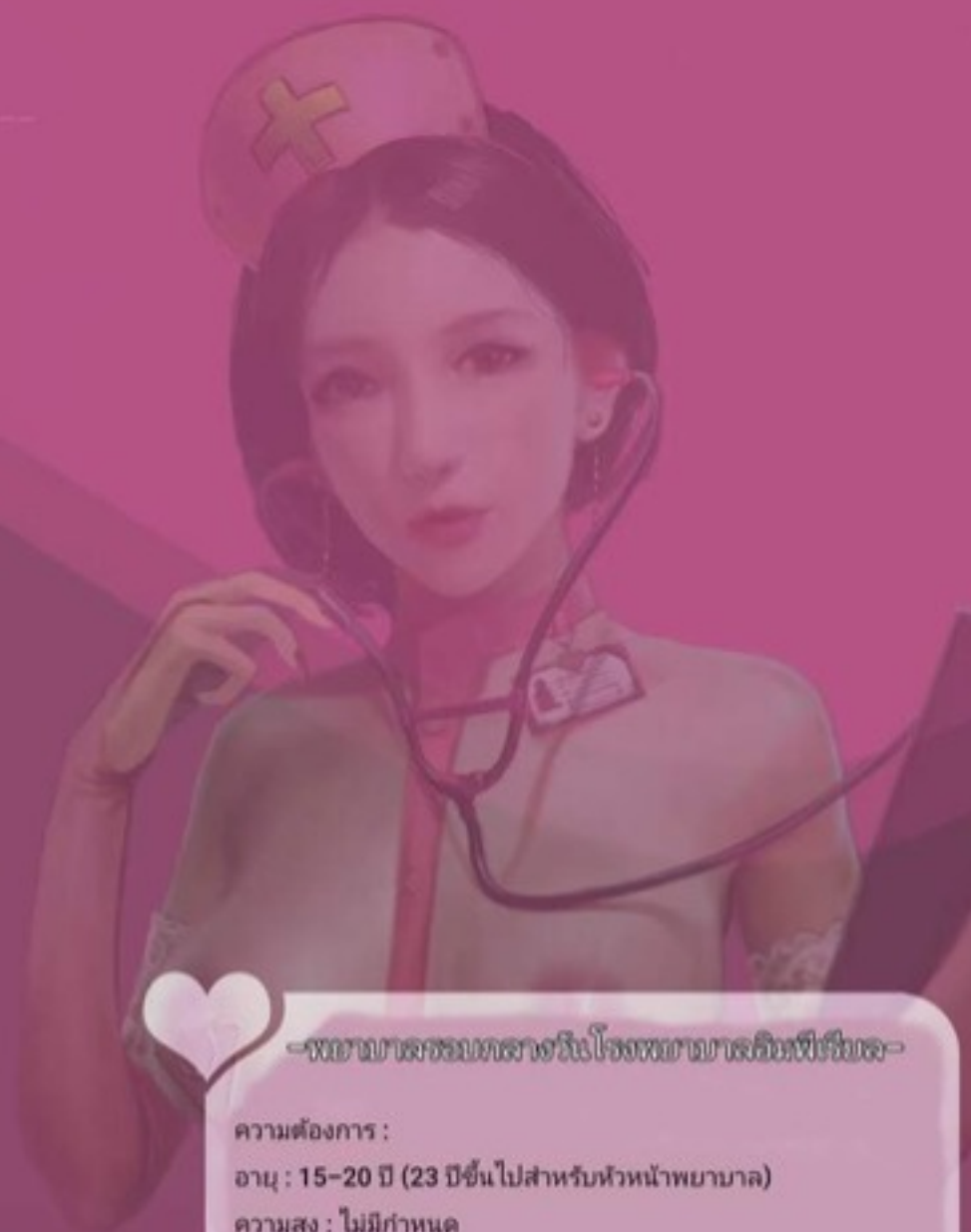

-พยาบาลจอมกตัญญูในโรงพยาบาลอินฟินิตี้-

ความต้องการ :

อายุ : 15-20 ปี (23 ปีขึ้นไปสำหรับหัวหน้าพยาบาล)

ความสูง : ไม่มีกำหนด

หน้าอก : ไม่มีกำหนด

เอว : ไม่มีกำหนด

สะโพก : ไม่มีกำหนด

ความบริสุทธิ์ : จำเป็น (ตำแหน่งนี้ต้องมีเอื่อพรหมจารีที่ไม่บุบสลาย
เอื่อพรหมจารีที่แตกออก อันเป็นผลจากการออกกำลังกายที่หนัก
หน่วง แรงจากภายนอก หรือสาเหตุอื่นๆ ที่ไม่คาดฝัน จะถูกปฏิเสธ)

ประสบการณ์เชิขซ์ : ผู้สมัครจะต้องไม่มีเชิขซ์ผ่านอวัยวะเพศ แต่มี
ประสบการณ์ชำนาญในช่องปาก ข้อศอก เต้านม ทวารหนัก และเท้า
ตลอดจนการช่วยตัวเอง (ผู้สมัครที่มีอวัยวะเพศขยายจะถูกปฏิเสธ)

การแต่งงาน : ห้ามแต่งงานในระหว่างการทำงาน

หนังสือรับรอง : ไม่รับรองการสำเร็จการศึกษาโรงเรียนแพทย์

อินฟินิตี้

Sex Nurse

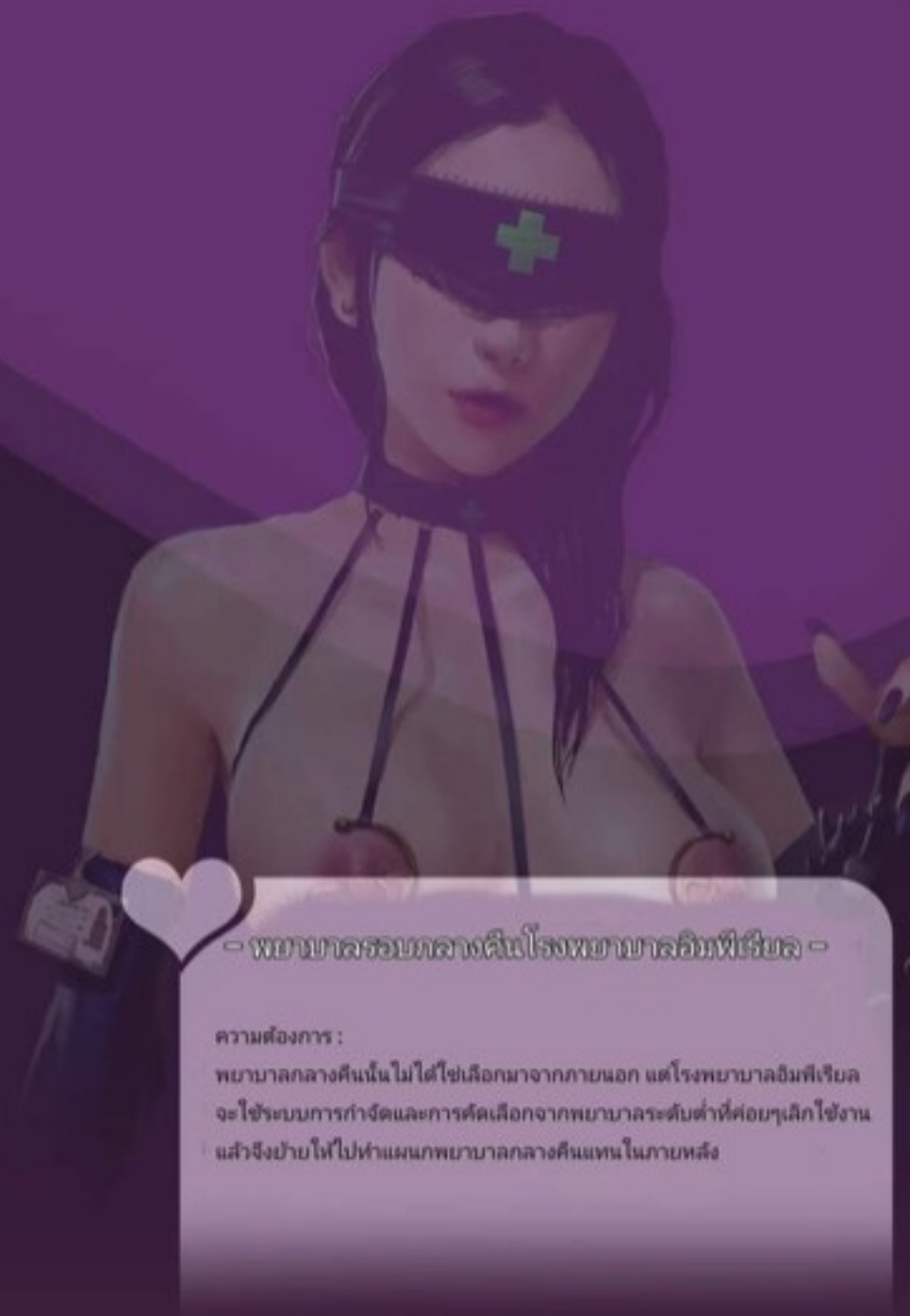

- พยาบาลรอบกลางคืนโรงพยาบาลอิมพีเรียล -

ความต้องการ :

พยาบาลกลางคืนนั้นไม่ได้ใช้เลือกมาจากภายนอก แต่โรงพยาบาลอิมพีเรียล
จะใช้ระบบการกำจัดและการคัดเลือกจากพยาบาลระดับต่ำที่ค่อยๆ เลิกใช้งาน
แล้วจึงย้ายให้ไปทำหน้าที่พยาบาลกลางคืนแทนในภายหลัง

Urinal Lady

- โกปัสสาวะหญิงโรงพยาบาลอิมพีเรียล -

ความต้องการ :

เช่นเดียวกับพยาบาลกลางคืน โกปัสสาวะหญิงจะไม่ถูกคัดเลือกจากภายนอก ส่วนหนึ่งของเจ้าหน้าที่พยาบาลกลางคืนที่ต้องได้รับการกำจัดถูกบังคับให้เปลี่ยนเป็นโกปัสสาวะหญิง พวกเธอจะตัดแขนขา และหูทั้ง ตาของพวกเธอถูกทำให้มอดด้วยสารเคมี คริสตอริส และแคมของพวกเธอถูกตัดทิ้งเช่นกัน โกปัสสาวะหญิงนั้นจะถือว่าทำงานอาสาสมัครและไม่ได้รับเงินเดือนใดๆ

คำแนะนำในการใช้งานโกปัสสาวะหญิง

ปัสสาวะ : ให้จัดอยู่ในเท้าป็น นึ่ง หรือนอน และวางควายเข้าไปในปากของโกปัสสาวะ หลังจากป็นป็นการดูดที่หัวควายแล้ว ให้เริ่มใส่ใส่เท้า โกปัสสาวะหญิงได้รับการฝึกฝนอย่างเข้มงวด ทำให้ผู้ใช้สามารถขับถ่ายได้โดยไม่ต้องหยุดหรือกังวลว่าจะพวกเธอสำลัก อย่างไรก็ตาม ด้วยเหตุผลด้านสุขอนามัย โปรดอย่าสอดควายลึกมากไปในปากของโกปัสสาวะหญิง

อุจจาระ : ให้นั่งหรือหมอบและวางหัวของโกปัสสาวะให้อู่อู่ระหว่างกันของคุณ หลังจากป็นป็นการสัมผัสกับปากโกปัสสาวะแล้ว ให้เริ่มขับถ่ายได้ทันที หลังจากการขับถ่าย โปรดรอนกระโถนของเสียทั้งหมดถูกกลืนไปจนหมดก่อนที่จะเสียบปลั๊กดับกลิ่นเข้าไปในปาก

ปลั๊กเสียบดับกลิ่นปาก



แปรงหลอดอาหารทำหน้าที่ล้างอุจจาระอุดตันในหลอดอาหาร ไม่เหมือนกับแปรงที่ใช้ในช่องน้ำทั่วไป แปรงที่อ่อนนุ่มนี้ช่วยให้ใส่เข้าไปในช่องคลอดได้ง่ายเมื่อไม่ใช้งาน



ที่ดูดปากดับกลิ่นเหม็นจะมีเม็ดกลิ่นที่พบได้ทั่วไป ในห้องโถงชายและโดยปกติจะใส่เข้าไปในปากของโกปัสสาวะหญิงเพื่อกลบกลิ่นของอุจจาระผู้ชาย



โปรดอย่าสูบบุหรี่
บริเวณนี้ การสูบบุหรี่ที่
หน้าของอาคารก่อนเข้า
ปาก ของคุณสำหรับความ
ร่วมมือ



โปรดอย่าพ่วงจากเส้น
มายังตำแหน่งเดิมของ
เราหลังจากใช้แล้ว
ขอขอบคุณสำหรับความ
ร่วมมือ



ห้ามมือหรือปาก
สัมผัสกับส่วน
ของปาก โปรดอย่าใส่
เราไว้ใต้บริการทาง
เพศด้วยปาก



ห้ามมือหรือปาก
สัมผัสกับส่วน
ของปาก โปรดอย่าใส่
เราไว้ใต้บริการทาง
เพศ



ห้ามมือหรือปาก
สัมผัสกับส่วน
ของปาก โปรดอย่าใส่
เราไว้ใต้บริการ
ทางอาหาร

- โรงพยาบาลอิมพีเรียล -

ในอิมพีเรียล สถานันทางการแพทย์ทั้งหมดเป็นเอกชน หนึ่งในนั้นโรงพยาบาลอิมพีเรียลนั้นโดดเด่นเป็นสถานเดียวที่ให้บริการเฉพาะผู้ป่วยชาย อย่างไรก็ตาม เมืองหลังกายนอกที่ดูบริสุทธิ์เรียบง่ายของโรงพยาบาลแห่งนี้ ในความเป็นจริงกลับพบว่าเป็นที่รู้จักในฐานะสถานเฝ้าการทดลองผู้หญิงที่มีชื่อเสียงที่สุดของเมือง โพร โดยมีเทคโนโลยีและโครงการที่ล้ำสมัยซึ่งเหนือกว่าค่ายกักกันหญิงส่วนใหญ่ไปมาก

ค่ายกักกัน 35 จาก 87 แห่งในอิมพีเรียลนั้นจะได้นำมาพร้อมกับโรงพยาบาลอิมพีเรียล โดยจัดหาหญิงสาวให้อย่างต่อเนื่องเพื่อแลกกับเทคโนโลยีใหม่ล่าสุด เด็กหญิงเหล่านี้ได้ผ่านกระบวนการคัดกรอง โดยส่วนหนึ่งจะนำไปใช้ในการทดลอง ในขณะที่หญิงที่สวยๆจะถูกส่งไปยังโรงเรียนแพทย์เพื่อฝึกให้เป็นพยาบาลทำงานในโรงพยาบาล

เนื่องด้วยการสนับสนุนของเอกชนจากค่ายกักกันมากกว่า 30 แห่ง พยาบาลของโรงพยาบาลอิมพีเรียลจึงเหนือกว่าคู่แข่งทั้งในในเรื่องรูปลักษณ์และร่างกาย แม้จะมีการยกระดับมาตรฐานการรับพยาบาลเข้าแล้วเข้าแล้วและเพิ่มจำนวนการทดลองขึ้นมากมาย แต่ค่ายกักกันมากกว่า 30 แห่งก็จัดหาผู้หญิงให้โรงพยาบาลได้มากยิ่งหนึ่งแสนคนในแต่ละปี

จำนวนดังกล่าวเป็นไปไม่ได้เลยสำหรับโรงพยาบาลเอกชนแห่งเดียวที่จะจัดการได้ ส่วนการทดลองมนุษย์แม้ว่าจะมีอัตราการเสียชีวิตสูง แต่ก็ไม่ใช้การสังหารหมู่ที่ป่าเถื่อน แต่เป็นขั้นตอนที่ได้คำนวณจำนวนตายการของผู้ทดลองมาแล้ว ด้วยความที่โรงพยาบาลได้แสดงให้เห็นแล้วว่าไม่สามารถรับนักเรียนจำนวนมากได้ โรงพยาบาลจึงพยายามขายอวัยวะของผู้หญิง เช่น กระดูกตา โด และหัวใจในขั้นต้นไปก่อน แต่เนื่องจากเหตุที่ตลาดอวัยวะอย่างรวดเร็ว จึงหันไปขายชิ้นส่วนโดยตรงหรือให้ผู้หญิงทำงานขายบริการทางเพศเพื่อจะสร้างรายได้ให้กับโรงพยาบาล ถึงอย่างไรก็ตาม ความพยายามทั้งหมดล้มเหลวในการรวบรวมผู้สนับสนุนที่ต้องการ แล้วพวกมันก็ปล่อยตัวโดยส่วนใหญ่แล้วเมื่อผู้หญิงได้รับการปล่อยตัวจากค่ายกักกัน ปกติแล้วนั้น ผู้หญิงทุกคนจะลงเอยที่ทะเบียนเรียนในสถานศึกษาแบบครบวงจร ซึ่งพวกเขามีทักษะที่จำเป็นในการบูรณาการเข้ากับสังคม จนถึงขนาดที่โสเภณียังได้รับการฝึกอบรมจากสถานเฉพาะทาง หากขาดการศึกษาขั้นพื้นฐานเด็กที่เพิ่งได้รับการปล่อยตัวจะพบว่าตัวเองไม่คุ้นเคยกับงานอื่นเลยนอกจากการขายตัว ในขณะที่เมื่อพวกเขาต้องเจอกับการแข่งขันที่รุนแรงจากโสเภณีสื่ออาชีพร เนื่องจากเป็นสถานันเอกชน โรงพยาบาลอิมพีเรียลจึงไม่มีเงินทุนสนับสนุนการศึกษาตรงนี้ได้

แต่แล้วสถานการณ์ก็เกิดการพลิกผันขึ้นเมื่อผู้ป่วยซึ่งเป็นขุนนางอายุแปดสิบปีชื่อฟอน แบร์เฮาเซนท์ เข้ารับการรักษาตัวที่โรงพยาบาลด้วยอาการปวดท้อง ในระหว่างที่เขาอยู่ที่นั่น เขามักจะขอพยาบาลที่เฝ้าระวังแค่ยอาหารให้ และป้อนโดยตรงจากปากเท่านั้น นั่นคือความต้องการของขุนนางผู้ที่ไม่สนใจในความเสียหายที่เกิดโรงพยาบาลและทำให้บุคลากรทางการแพทย์บาดเจ็บหลายคนในช่วงนี้ หลังจากความยากลำบากมากมาย ในที่สุดโรงพยาบาลก็สามารถจัดหาพยาบาลสาวเฝ้าระวังให้เขาได้

Imperial Hospital Nurse



ฝ่ายบริหารโรงพยาบาลจึงได้รับแรงบันดาลใจจากเหตุการณ์ที่เกิดขึ้นและมุ่งมั่นที่จะยกระดับประสบการณ์ของผู้ป่วยให้ครอบคลุมในทุกด้าน ด้วยเหตุนี้โรงพยาบาลแพทย์ในเครือทั้งหมดจึงขยายไปร่นกรรมการฝึกอบรมเพื่อการที่จะสามารถดูแลผู้ป่วยให้ดียิ่งขึ้น ในขณะที่ค่ายกักกันจำเป็นต้องจำกัดประเภทของหญิงสาวที่จัดหาให้ โดยจะต้องเป็นหญิงเวอร์จินเท่านั้น จนในที่สุดด้วยการทำแบบนี้จึงทำให้เกิดความสมดุลระหว่างอุปสงค์และอุปทานระหว่างโรงพยาบาลอิมพีเรียลและค่ายกักกันจนได้

พยาบาลสาวเวอร์จินที่แสนสวยจึงกลายเป็นจุดเด่นของโรงพยาบาลอิมพีเรียล จึงได้มีการปฏิรูปการศึกษาที่ดีขึ้นด้วยการบริการที่สุภาพ ทำให้พยาบาลที่เอาใจใส่สามารถตอบสนองทุกความต้องการที่แม่ผู้ป่วยไม่ได้ขอออกมาตรงๆ โดยยังคงบริการการให้อาหารเพื่อให้ผู้ป่วยแต่ละรายไม่มีความรู้สึกเหมือนอยู่กับตู้กรงมากกว่าพยาบาลในโรงพยาบาล และการรักษาเวอร์จินของพยาบาลจึงกลายเป็นนโยบายของโรงพยาบาล เพื่อให้สอดคล้องกับความต้องการของผู้ป่วย โรงพยาบาลยังแบ่งเจ้าหน้าที่พยาบาลออกเป็นแผนกเวลากลางวันและกลางคืน พยาบาลรอบกลางคืนจะให้บริการเช็กชีพจรผู้ป่วยและดำเนินการโดยมีข้อจำกัดการล่วงละเมิดอยู่ระดับ 3 โดยเอ็มไพร์นั้นได้จัดหมวดหมู่การทารุณกรรมผู้หญิงเป็น 5 ระดับ โดยระดับ 3 ได้ระบุว่าเป็นการทำลายหรือสร้างความเสียหายขนาดใหญ่ที่ไม่อาจแก้ไขได้ เป็นเรื่องที่ไม่ได้เกิดเป็นปกติในอิมพีเรียล ซึ่งรัฐธรรมนูญของผู้หญิงนั้นได้บัญญัติไว้ชัดเจนว่าแม่แต่การขยี้และลูกสาวของตัวเองก็อาจถูกล่วงละเมิดได้แค่ระดับ 2 เพียงเท่านั้น ในขณะที่การล่วงละเมิดระดับ 3 ส่วนไว้สำหรับทาสเช็กชีพจรเพียงเท่านั้น แม้ว่าการยกเลิกการแบนการละเมิดระดับ 3 โดยเอกชนเองนั้นจะแสดงให้เห็นถึงการละเมิดกฎหมายนี้อย่างชัดเจน โรงพยาบาลอิมพีเรียลกลับไม่เพียงแต่ไม่ได้ปิดเป็นความลับเท่านั้น แต่ยังคงโฆษณาบริการนี้ต่อสาธารณะตรงๆ ทางโรงพยาบาลได้กล่าวถึงความกังวลเรื่องสุขภาพร่างกายของผู้ป่วยและผลเสียของการเข้ารับการรักษาในโรงพยาบาลในระยะยาว นั่นเป็นทัศนคติของพวกเขา ทางโรงพยาบาลยังได้ระบุว่าการความสามารถในการล่วงละเมิดพยาบาลรอบกลางคืนก็ระดับ 3 นั้น ยังแท้จริงแล้วเป็นวิธีที่ดีต่อสุขภาพสำหรับผู้ป่วยในการระบายอารมณ์ และไม่ควรถือว่าเป็นเพียงแค่รูปแบบหนึ่งของการเล่นสนุก แต่มันเป็นวิธีการรักษา ในขณะที่เดียวกันก็มีเสียงมากมายในสังคมเรียกร้องคำอธิบายในคำตอบของโรงพยาบาลที่ได้มอบให้ที่นั่นมันมีความชัดเจนอยู่ แต่รัฐบาลกลับยอมรับเหตุผลของโรงพยาบาลโดยปริยายด้วยการนี้ละไว้ในประเด็นนี้ไป

บริการพยาบาลกลางคืนแบบพิเศษช่วยย่ำสถานะของโรงพยาบาลอิมพีเรียลว่าดีที่สุดในด้านนี้ ทุกคืนผู้ป่วยในโรงพยาบาลจะสามารถเลือกพยาบาลที่ชื่นชอบได้จากเว็บไซต์ของโรงพยาบาล โดยแต่ละเวอร์ดจะมีอุปกรณ์สำหรับรักษาอย่างครบถ้วน และผู้ป่วยมีอิสระที่จะเรียกเสียงกรีดร้องที่สยบงามของพยาบาลด้วยตนเองหรือจะให้พวกเขาทรมาณกันเองเพื่อความสนุกสนานส่วนตัวก็ได้ โดยผู้ป่วยส่วนมากจะรวมตัวกันเล่นสนุกในห้องโถงของโรงพยาบาลเป็นประจำ ในเวลากลางคืน โรงพยาบาลยังได้เปิดห้องผ่าตัดจำนวนหนึ่ง รวมห้องห้องทันตกรรม ให้กับผู้ป่วย เพื่อให้พวกเขาเข้าถึงอุปกรณ์ทางการแพทย์ขนาดใหญ่เพื่อการเล่นสนุกได้อย่างเต็มที่



อย่างไรก็ตาม กิจกรรมที่ต้องใช้กำลังมากนี้ค่อนข้างจำกัดโดยจะคำนึงถึงสุขภาพของผู้ป่วย และการส่งละเมิดระดับ 3. จะมีให้บริการเพียงสองครั้งต่อสัปดาห์ตั้งแต่เจ็ดถึงสิบโมงเท่านั้น จะมีการปรับเงินในกรณีที่พยาบาลเสียชีวิตระหว่างการเล่นที่รุนแรงเกินไปอีกด้วย

ด้วยอัตราที่พยาบาลกลางคืนเสียหายนสูงมาก พยาบาลกลางคืนแทบจะถูกเปลี่ยนเกือบทุกเดือน และพยาบาลที่เพิ่งย้ายมาใหม่ก็ให้บริการเฉพาะผู้ชายที่ชอบใช้ความรุนแรงหลายต่อหลายครั้งก่อนที่จะมีบาดแผลและรอยฟกช้ำ ผู้ป่วยที่เลวทรามบางคนถึงขนาดแกะสลักสัญลักษณ์บางอย่างที่บนใบหน้าของพยาบาลหรือใช้วิธีการต่าง ๆ เพื่อทำลายอวัยวะเพศของพวกเขาหลังจากที่ได้สนองความต้องการของพวกเขาแล้ว แม้แต่คนที่รอดตายมาได้ก็ไม่เหมาะที่จะทำงานอีกต่อไป ดังนั้นพยาบาลส่วนใหญ่จะหมดประโยชน์และถูกบังคับส่งต่อไปเป็นตัวทดลอง ในขณะที่ส่วนที่นั่นเหลือจะถูกเปลี่ยนเป็นโกบีสสาวหญิงและยังคงให้บริการที่โรงพยาบาลอัมพิเรียลโดยการทำหน้าที่ประมวลผลสุขภาพของการขี้นกของผู้ป่วยชายในแต่ละวัน เมื่อโกบีสจะตายแล้ว พวกมันจะถูกใส่ลงในถุงและโยนทิ้งเหมือนขยะที่หมดค่าที่จุดทิ้งขยะซึ่งจะถูกทิ้งให้ตายไปเองโดยที่ไม่มีใครสนใจ



Portable Nurse



~ NiGa พยาบาลเคลื่อนที่ในครอบครัว ~

ระบบการปฐมพยาบาล **NiGa** ถูกพัฒนาโดยโรงพยาบาลอิมพีเรียล เพื่อจัดการกับอาการบาดเจ็บและการเจ็บป่วยต่างๆ เช่น ไข้หวัด ข้อเท้าเคล็ด และโรคอื่นๆ สำหรับบ้านที่ต้องได้รับการดูแลจากมนุษย์ในกรณีที่ไม่มีการดูแลของมนุษย์อยู่เลยเราจะช่วยให้คุณได้ พยาบาลจะให้บริการแบบมีมืออาชีพและใกล้ชิดแก่ผู้ป่วยติดเตียงเพื่อการพักผ่อนอย่างรวดเร็ว

NiGa ออกแบบให้เป็นระบบปิดและประหยัดพื้นที่ซึ่งทำให้ให้จัดเก็บได้ง่ายที่บ้าน โดยที่ตัวพยาบาลนั้นดูแลได้ง่าย และต้องการการเปลี่ยนสารอาหารเพียงหนึ่งครั้งต่อสัปดาห์ ซึ่งช่วยประหยัดเวลาอันมีค่าของผู้ใช้อายุไขขของพยาบาล **NiGa** อยู่ในช่วง 2-3 ปี เมื่อสัญญาณชีพของพยาบาลเริ่มบ่งบอกว่ากำลังจะเสียชีวิต อุปกรณ์ช่วยชีวิตที่อยู่ด้านในจะแจ้งสำนักงานใหญ่ของเราโดยอัตโนมัติผ่าน **WIFI** และภายในหนึ่งสัปดาห์ เราจะเปลี่ยนพยาบาลที่หยุดทำงานไปแล้วด้วยคนใหม่โดยไม่คิดค่าใช้จ่าย และบริการไม่มีให้ตลอดอายุการใช้งานครบเท่าที่ทั้งสองช่วยชีวิตยังคงไม่เสียหาย

ราคาขายอยู่ที่ประมาณ \$ 1,999

NiGa-นำความห่วงใยสู่บ้านคุณ!



ผลิตโดยโรงพยาบาลอิมพีเรียล

[illegible]

การประเมินผลโครงการตามแนวทางที่กล่าวมาข้างต้นจะช่วยให้ทราบถึงประสิทธิภาพของการดำเนินงานตามโครงการ และสามารถนำผลไปปรับปรุงแก้ไขโครงการให้ดียิ่งขึ้นต่อไปได้ ซึ่งการประเมินผลโครงการสามารถทำได้ทั้งก่อน ระหว่าง และหลังการดำเนินงาน โดยสามารถประเมินผลได้ทั้งในระดับบุคคล ระดับกลุ่ม และระดับองค์กร ซึ่งการประเมินผลโครงการในระดับบุคคลนั้น เป็นการประเมินผลที่มุ่งเน้นไปที่การประเมินผลการทำงานของบุคคลที่เกี่ยวข้องกับโครงการ ซึ่งการประเมินผลโครงการในระดับกลุ่มนั้น เป็นการประเมินผลที่มุ่งเน้นไปที่การประเมินผลการทำงานของกลุ่มบุคคลที่เกี่ยวข้องกับโครงการ ซึ่งการประเมินผลโครงการในระดับองค์กรนั้น เป็นการประเมินผลที่มุ่งเน้นไปที่การประเมินผลการทำงานขององค์กรที่เกี่ยวข้องกับโครงการ ซึ่งการประเมินผลโครงการในระดับบุคคล ระดับกลุ่ม และระดับองค์กรนั้น สามารถทำได้ทั้งก่อน ระหว่าง และหลังการดำเนินงาน โดยสามารถประเมินผลได้ทั้งในระดับบุคคล ระดับกลุ่ม และระดับองค์กร ซึ่งการประเมินผลโครงการในระดับบุคคลนั้น เป็นการประเมินผลที่มุ่งเน้นไปที่การประเมินผลการทำงานของบุคคลที่เกี่ยวข้องกับโครงการ ซึ่งการประเมินผลโครงการในระดับกลุ่มนั้น เป็นการประเมินผลที่มุ่งเน้นไปที่การประเมินผลการทำงานของกลุ่มบุคคลที่เกี่ยวข้องกับโครงการ ซึ่งการประเมินผลโครงการในระดับองค์กรนั้น เป็นการประเมินผลที่มุ่งเน้นไปที่การประเมินผลการทำงานขององค์กรที่เกี่ยวข้องกับโครงการ

② 一般情況下，如果 a, b, c 是正實數，則 $\frac{a}{b} + \frac{b}{c} + \frac{c}{a} \geq 3$ 。

③ *describes the position of the subject in relation to the other parts*

It may be surprising to find that the most common reason for the failure of a company is that it was not properly managed. This is a common theme in the literature on business failure, and it is one that should be of interest to all those who are involved in the management of a company.

at various times in the 1980s. In the present study, we used the same data set that was used in the previous studies, and the same statistical methods were used. The results of the present study are consistent with the results of the previous studies, and they provide additional support for the hypothesis that the relationship between the two variables is non-linear.

governance and the role of the state in the economy. The book is a valuable resource for scholars and students of political economy and development studies.

Portable Nurse



พยาบาล NGA ได้มีการพัฒนาโดยวิศวกรของญี่ปุ่นเพื่อใช้พยาบาลเป็นหุ่นยนต์ที่ทำงานได้เหมือนพยาบาลจริง แต่ในความเป็นจริงแล้วพยาบาล NGA นั้นเป็นเพียงหุ่นยนต์ที่ทำงานได้เหมือนพยาบาลจริง แต่ในความเป็นจริงแล้วพยาบาล NGA นั้นเป็นเพียงหุ่นยนต์ที่ทำงานได้เหมือนพยาบาลจริง

พยาบาล NGA นั้นเป็นเพียงหุ่นยนต์ที่ทำงานได้เหมือนพยาบาลจริง แต่ในความเป็นจริงแล้วพยาบาล NGA นั้นเป็นเพียงหุ่นยนต์ที่ทำงานได้เหมือนพยาบาลจริง

พยาบาล NGA นั้นเป็นเพียงหุ่นยนต์ที่ทำงานได้เหมือนพยาบาลจริง แต่ในความเป็นจริงแล้วพยาบาล NGA นั้นเป็นเพียงหุ่นยนต์ที่ทำงานได้เหมือนพยาบาลจริง

พยาบาล NGA นั้นเป็นเพียงหุ่นยนต์ที่ทำงานได้เหมือนพยาบาลจริง แต่ในความเป็นจริงแล้วพยาบาล NGA นั้นเป็นเพียงหุ่นยนต์ที่ทำงานได้เหมือนพยาบาลจริง

พยาบาล NGA นั้นเป็นเพียงหุ่นยนต์ที่ทำงานได้เหมือนพยาบาลจริง แต่ในความเป็นจริงแล้วพยาบาล NGA นั้นเป็นเพียงหุ่นยนต์ที่ทำงานได้เหมือนพยาบาลจริง



พยาบาล NGA นั้นเป็นเพียงหุ่นยนต์ที่ทำงานได้เหมือนพยาบาลจริง แต่ในความเป็นจริงแล้วพยาบาล NGA นั้นเป็นเพียงหุ่นยนต์ที่ทำงานได้เหมือนพยาบาลจริง

พยาบาล NGA นั้นเป็นเพียงหุ่นยนต์ที่ทำงานได้เหมือนพยาบาลจริง แต่ในความเป็นจริงแล้วพยาบาล NGA นั้นเป็นเพียงหุ่นยนต์ที่ทำงานได้เหมือนพยาบาลจริง

Female Doctor

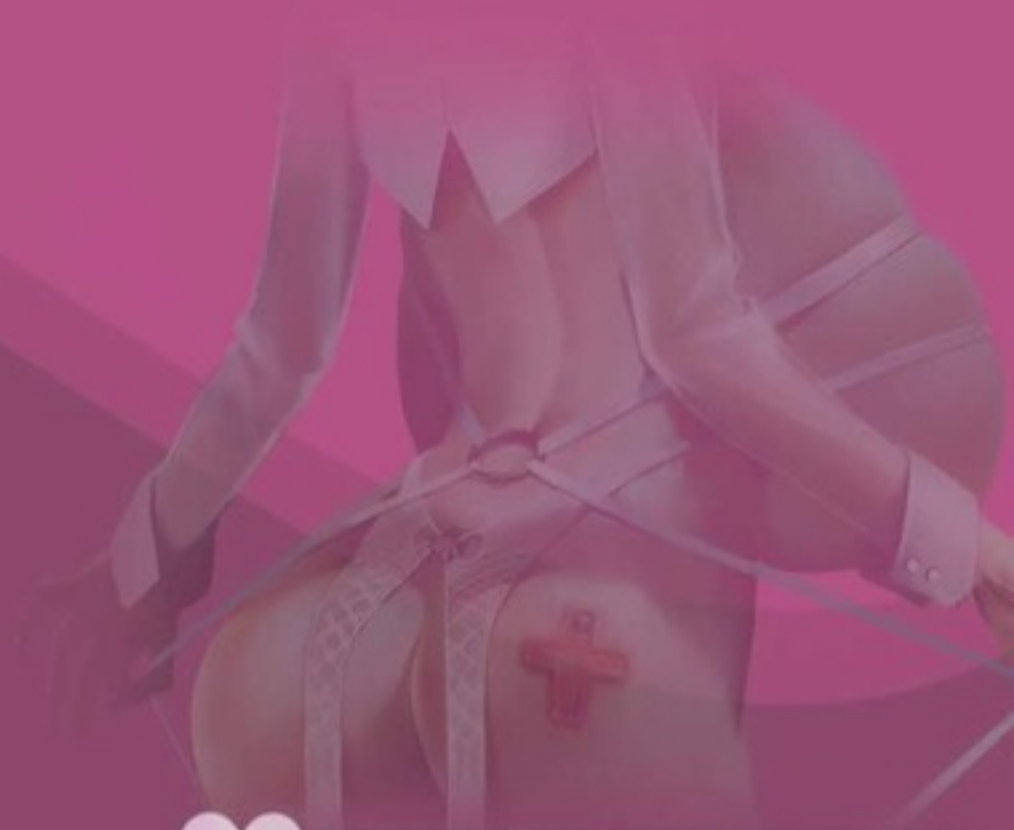

- แพทย์โรงพยาบาลอิมพีเรียล -

ความต้องการ :

อายุ : 25-35 ปี

ความสูง : 165-175 ซม.

หน้าอก : E+

เอว : อัตราส่วนเอว-สะโพก อยู่ระหว่าง xxx

สะโพก : อัตราส่วนเอว-สะโพก อยู่ระหว่าง xxx

สถานะภาพ : ไม่มีข้อจำกัด

หนังสือรับรอง : ไม่รับรองการสำเร็จการศึกษาโรงเรียนแพทย์
อิมพีเรียล

เนื่องจากลักษณะงานของพวกเธอ แพทย์หญิงทุกคนของโรงพยาบาลอิมพีเรียลจึงมีอิสระในการปฏิเสธคำขอของผู้ป่วยที่ไม่สมเหตุผล หรือรุนแรงเกินไป

Female Doctor

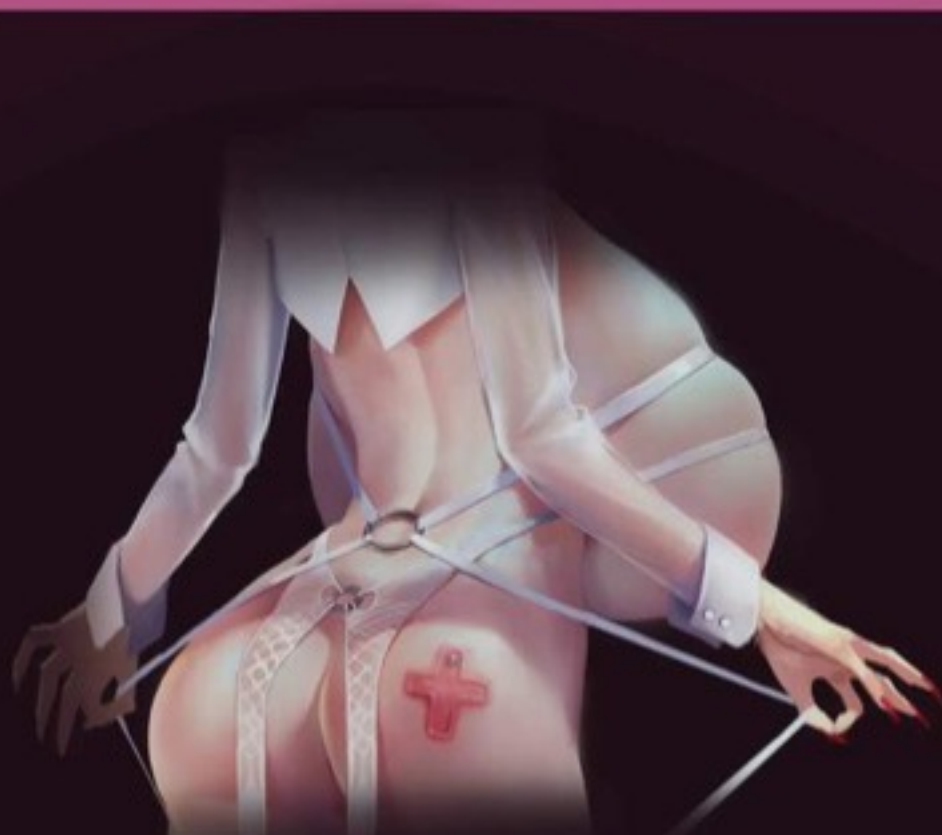

- แพทย์โรงพยาบาลอิมพิเรียล -

เพื่อปรับปรุงประสบการณ์ในโรงพยาบาลที่ผู้ป่วยจะได้รับ โรงพยาบาลอิมพิเรียลจะจัดให้การได้รับยาทั้งหมดโดยการดูดนม

แพทย์หญิงทุกคนจะต้องได้รับการผ่าตัดแก้ไขเต้านมเมื่อจบการศึกษาจากโรงเรียนแพทย์ โดยซีโครงซ้าย 2 ซี่ของพวกเธอจะถูกนำออกและแทนที่ด้วยอุปกรณ์แพทย์แบบพิเศษ

อุปกรณ์นี้จะเชื่อมต่อกับหัวนมผ่านท่อ โดยในระหว่างการดูแลรักษาผู้ป่วย แพทย์จะละลายยาตามที่กำหนดไว้ในน้ำ และฉีดสารละลายลงในจุดฉีดที่อยู่ใต้รักแร้ของเธอ ยาจะถูกเก็บไว้ชั่วคราวในช่องบรรจุซีโครง เหมือนกับแม่ที่เลี้ยงดูลูก แพทย์อนุญาตให้ผู้ป่วยดูดนมที่ผสมยาจากทางเต้านมของเธอ

โดยทั่วไปแล้ว สารแต่งรสบางชนิดจะเอาใส่ลงในยาเพื่อให้ได้รสชาติที่น่ารับประทานมากยิ่งขึ้น

เมื่อยาโดนดูดจนหมดแล้ว เครื่องสั่นแบบทรงกลมซึ่งอยู่ที่ปลายท่อใต้หัวนมของแพทย์จะเปิดใช้งาน ซึ่งเป็นสัญญาณบ่งชี้ว่ายาหมดแล้ว



Female Offspring



ถ้าหญิงของเอ็มไพร์ไหนให้กำเนิดลูกสาว เป็นเรื่องปกติที่พวกเธอจะถูกเอาไปทิ้งที่โรงพยาบาล แม้ว่าอิมพีเรียลจะเป็นประเทศที่มีปีศาจโดยก็ตาม แต่ผู้ชายก็ไม่ได้มีอิสระที่จะซื้อหาสเช็กซ์หรือภรรยามากเท่าใดก็ได้ตามใจชอบ ชายชาวอิมพีเรียลแต่ละคนสามารถแต่งงานกับภรรยาสองคน เลี้ยงและฝึกหาสเช็กซ์อีกหนึ่งคน พอเมื่อโตเต็มที่ หากจะแต่งงานหรือการซื้อหาส จะต้องมีการตรวจสอบทรัพย์สินของชายคนนั้น ดังนั้นการบริจาเด็กทารกให้กับอิมพีเรียลเป็นอีกทางเลือกหนึ่ง โดยทุกการบริจาคผู้หญิง 3 คนจะได้โควตาในการเลี้ยงหาสเช็กซ์เพิ่มอีก โดยแทบทุกตระกูลของอิมพีเรียลเป็นผู้ชายที่เป็นใหญ่ โดยพ่อมีจะอำนาจในการตัดสินใจทั้งหมด ดังนั้น 60-70% ของครอบครัวจึงเต็มใจที่จะทิ้งลูกสาวของตนไปที่โรงพยาบาล เด็กสาวตัวเล็กๆ ที่ถูกทิ้งไว้ในโรงพยาบาลจะถูกแพ็คสุญญากาศในห่ออย่างอย่างดีและเก็บไว้ชั่วคราวใน "ห้องเลี้ยงปศุสัตว์เด็ก" ของโรงพยาบาลเพื่อเป็นสินค้าขาย พยาบาลผู้เชี่ยวชาญจะดูแลพวกเธอและพวกเธอจะให้คะแนนตามสภาพร่างกายและคุณภาพของผู้ปกครอง การค้าขายเด็กทารกเหล่านี้ไม่ได้มีชายที่สาธารณะ แต่ในทุกวันวันวันค้าขายก็กันขนาดใหญ่ของเอ็มไพร์จะส่งตัวแทนไปยังโรงพยาบาลใหญ่ทุกแห่งเพื่อซื้อทารกเหล่านี้เป็นจำนวนมาก พวกเขาขายให้กับค่ายกักกันหญิงหลายแห่งซึ่งนั่นเป็นที่พวกเธอจะเติบโตขึ้น

Career Girl



- พนักงานพีกเก็ตคอร์ปอเรชั่น -

ข้อกำหนดคุณสมบัติ :

อายุ : 19-35 ปี

ผ่านการสัมภาษณ์บริษัท(ทั้งแบบทางการและเช็กซี)

การแต่งกายของพนักงานหญิง :

1. รองเท้าส้นสูงต้องสูงไม่ต่ำกว่า 15 ซม.
2. จำเป็นต้องสวมถุงน่องไมเลอเน่ ถุงน่องแพวเน่ หรือถุงน่องแบบไม่มีเป้า
3. พนักงานหญิงต้องสวมชุดทำงานให้มีความเหมาะสมโดยไม่ว่าจะอู๋ปีไหนก็ตาม โดยความยาวของกระโปรงห้ามคลุมบังท้ายทั้งหมด ห้ามสวมเสื้อกันหนาวในฤดูหนาว และต้องถอดเสื้อคลุมออกก่อนที่จะเข้าไปในอาคารของบริษัท
4. ผู้หญิงที่แต่งงานแล้วต้องสวมปลอกคอ
5. ต้องแต่งหน้าก่อนเข้างาน จะมีการตรวจสอบการแต่งหน้าทุกครั้งก่อนที่จะเข้าไปในอาคารของบริษัท ความยาวของเส้นผมเท่าไรก็ได้ แต่ต้องดูแลให้เหมาะสมและสวยงามอยู่ตลอดเวลา สีมผมจะต้องทำบ่อยใหม่เดือนละครั้งเพื่อสร้างความสดใหม่อยู่ตลอด เล็บนิ้วมือและนิ้วเท้าต้องทำสีให้สวยงาม การสวมใส่ต่างหูและการเจาะในอื่นๆ ก็เป็นข้อบังคับที่ต้องทำอยู่แล้ว

Career Girl



ผู้หญิงจะทำงานหรือจะเล่นก็ได้ขึ้นอยู่กับเธอเองจากบ้านทุกครั้งที่เธอมาขโมยไม่ได้มีอะไรที่น่าตื่นเต้นสักเท่าไหร่ แต่สำหรับเธอแล้วนี่คือการได้พบกับผู้ชายที่เธอชอบมากที่สุดในชีวิตของเธอ เธอได้พบกับเขาในครั้งนี้นี่เองเธอได้พบกับเขาในครั้งนี้นี่เองเธอได้พบกับเขาในครั้งนี้นี่เอง



ผู้หญิงจะทำงานหรือจะเล่นก็ได้ขึ้นอยู่กับเธอเองจากบ้านทุกครั้งที่เธอมาขโมยไม่ได้มีอะไรที่น่าตื่นเต้นสักเท่าไหร่ แต่สำหรับเธอแล้วนี่คือการได้พบกับผู้ชายที่เธอชอบมากที่สุดในชีวิตของเธอ เธอได้พบกับเขาในครั้งนี้นี่เองเธอได้พบกับเขาในครั้งนี้นี่เองเธอได้พบกับเขาในครั้งนี้นี่เอง

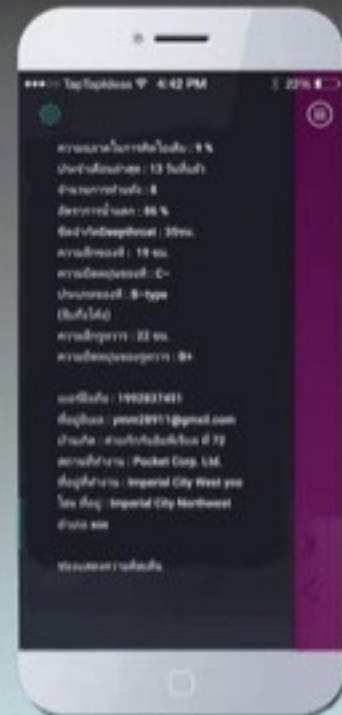

女体饮品加乳器

Female Breast Milk Machine



Career G



①

- เครื่องรีดนมผู้หญิง -

เนื่องจากในแต่ละวันตอนนี้มีคนจำนวนมากขึ้นที่เริ่มที่จะทานอาหารเข้าในที่ทำงาน เครื่องแปรรูปน้ำนมจึงได้รับการพัฒนาโดย Pocket Corporation เพื่อให้ได้รับอาหารเสริมที่มีคุณค่าทางโภชนาการแก่พนักงานชายทุกคน

ก่อนที่จะคลอด ทารกในครรภ์ที่ยังอยู่จะถูกดึงออกมาจากร่างกายของหาสที่ตั้งครรภ์ โดยที่จะรักษาให้สภาพของสายสะดือและรกอยู่ในสภาพสมบูรณ์ที่สุด โดยการกระตุ้นด้วยยาพิเศษ เพื่อรักษาการทำงานของมดลูกตลอดจนความสามารถในการเก็บและส่งสารอาหาร ต่อมาจึงได้มีการติดตั้งอุปกรณ์พิเศษ (1) ที่ตรงสะดือ

อุปกรณ์ที่สามารถใช้มือจับบีบนี้สามารถแลกเปลี่ยนเลือดกับแม่แทนทารกในครรภ์และดึงเอาสารอาหารจากร่างกายของเธอ ในขณะที่เดียวกันก็เชื่อมโยงกับเครื่องบีบนมด้วย แล้วเมื่อเปิดใช้งาน อุปกรณ์จะดึงเอาน้ำนมออกจากทรวงอกก่อนจะผสมกับสารอาหารที่ได้รับผ่านทางสายสะดือ ด้วยเหตุนี้การเติมนมที่อุดมด้วยคุณค่าทางโภชนาการนี้ลงในเครื่องดื่มของคุณ กาแฟหอมกรุ่นหนึ่งแก้วยามเช้านั้นก็ไม่เลวซะทีเดียว

女体保洁器

Female Cleaning Unit



Career Girl



- หน่วยทำความสะอาดหญิง -

หน่วยทำความสะอาดหญิงเป็นสิ่งที่พบเห็นได้ทั่วไปภายใน Pocket Corporation พวกเธอได้ถูกออกแบบมาสำหรับช่วยพนักงานทำความสะอาดไม่สามารถที่จะหาหนทางทำความสะอาดด้วยตัวเองได้

ท่อไอน้ำของพวกเธอได้รับการขยายจนสุด และใช้สื่อกดดันลูกกลิ้งทำความสะอาด และมีถังขยะถูกแทรกอยู่ที่ทวารหนัก

เมื่อเธอเริ่มทำงาน สิ่งแรกจะเริ่มจากการจัดสิ่งสกปรกออกจากพื้นด้วยลิ้นก่อนที่จะใช้แปรงที่เสียบเข้ามาทำความสะอาดบริเวณพื้นด้านหลัง ถึงขยะที่ถูตรงทวารจะทำหน้าที่เป็นถังเก็บขยะเคลื่อนที่สำหรับขยะที่ถูกทิ้งในแต่ละวันของพนักงาน

ปลั๊กเสียบเต้าแม่แบบสี่:



ปลั๊กหัวแปรงนี้ได้ออกแบบมาเฉพาะสำหรับท่อไอน้ำของหน่วยทำความสะอาดหญิง ที่บริเวณหัวแปรงจะมีฟังก์ชันที่สามารถหมุนได้



ลูกกลิ้งทำความสะอาดแบบไม่มีสารอันตราย



Reception Chair



Career Girl

แผ่นเพิ่ม
น้ำหนัก

แผ่นรอง
นั่งแบบสัน

เบาะหนัง

- เก้าอี้รับแขก -

ในอิมพีเรียล เฟอรินเจอร์ที่สร้างจากผู้หญิงนับเป็น
สินค้าฟุ่มเฟือย ราคาแพงคงเป็นไปได้สำหรับ
ครอบครัวทั่วไปที่จะซื้อ และก็ไม่ค่อยใช้ในองค์กร
ต่างๆสักเท่าไร

Pocket Corporation เป็นชื่อยกเว้นสำหรับเรื่องดัง
กล่าว นี้แสดงให้เห็นว่าพวกเขาค่อนข้างที่จะห่วงภาพ
ลักษณ์ของตนเองมาก จึงได้สั่งให้บริษัทใหญ่ได้จัดหา
เก้าอี้ผู้หญิงพวกนี้จำนวนมากซึ่งมากพอกับการรับแขก
และลูกค้าที่มาเยือนได้



Career Girl

ผู้หญิงที่ชื่อแอนนาเธอเป็นหนึ่งในนักร้องแบบร่างกายหญิงในแผนกของฉัน เช็กซ์ทอยแบบพกพาทุกแบบนั้นต้องผ่านขั้นตอนการร่างแบบตัวอย่างออกมาก่อน ซึ่งนั่นเป็นสิ่งที่นักร้องแบบอย่างเธอทำ เธอจะเรดเดอร์และสร้างแบบจำลองของผลิตภัณฑ์ก่อนที่จะนำปใช้ในการวิจัยและพัฒนาสร้างมันออกมา สำหรับน้องใหม่ที่เพิ่งเริ่มทำงานที่บริษัทเมื่อ 2 ปีก่อน แล้วฉันต้องขออนุญาตเลยว่าแอนนามีสภาพที่ยอดเยี่ยมมาก ดูได้จากผลงานการออกแบบของเธอว่ามันเข้ากับรูปแบบผลิตภัณฑ์ของบริษัทได้ดีเพียงใด มันคงจะอาจจะอีกไม่นานก่อนที่จะเข้ามาแทนที่อีแก็่ ที่ตำแหน่งจะหย่อนยานแล้วในฐานะหัวหน้านักร้องแบบคนใหม่

ไม่ใช่เรื่องง่ายสำหรับผู้หญิงที่จะหางานที่มีเกียรติในอัมพริเรียลได้ง่ายๆ ผลิตภัณฑ์ที่เป็นหน้าตาของ Pocket Corporation คือพวกหาสเช็กซ์ที่ไม่มีแขนขา ซึ่งในหมายความว่าารออกแบบของแอนนาไม่เพียงแต่จะอยู่บนกระดานสเก็ทซ์เท่านั้น แต่ยังรวมถึงการสร้างเด็กสาวที่น่าสงสารเหล่านั้นในห้องทดลองของบริษัทอีกด้วย และเช่นเดียวกับผู้หญิงคนอื่นๆ ในทีมออกแบบ แอนนาต้องปรับแต่งการออกแบบของเธอให้เหมาะกับรสนิยมของผู้บริโภคซึ่งเป็นผู้ชาย ฉันจำได้แม่นว่าเธอเคยเพเล่พูดออกมาว่า สิ่งที่สำคัญมากกว่าการถือปากกา คือการที่เธอรู้สึกทราบดีว่าเธอกำลังถือมิดฟัสต์อยู่ในมือ

แต่สิ่งที่พนักงานขายกังวลจริงๆ ไม่ใช่ว่าเธอจะไม่มีโอกาสในหน้าที่การงานหรือว่าทักษะการวาดภาพที่เหนือกว่าคนอื่นๆ ของเธอ แต่เป็นร่างกายที่แสงงดงามของเธอต่างหาก เช่นเดียวกับบริษัทส่วนใหญ่ บริษัท Pocket นั้นดำเนินการระบบแรงงานกึ่งหาส โดยที่บุคลากรขายทั้งหมดจะจัดให้อยู่ในระดับหัวหน้า และแม้แต่พนักงานธรรมดาๆ อย่างฉันก็ยังคงดูแลทีมงานเล็กๆ ที่ประกอบด้วยหญิงสาว 5-10 คน เรามีหน้าที่เพียงแค่ต้องดูแลบางครั้งก็มาดูบ้างไม่ดูบ้างในแต่ละวัน ในขณะที่ผู้หญิงต้องทำงานเต็มทั้งวัน แล้วแทบจะไม่ต้องบอกเลยว่าผลงานของพวกเธอทั้งหมดจะถือว่าเป็นสิทธิของผู้ชาย

นอกเหนือจากงานแนวออกไอเดียแล้ว พนักงานหญิงทุกคนยังได้รับหน้าที่สำคัญอย่างยิ่งอย่างการบรรเทาความเครียดจากการทำงานให้กับพนักงานขาย ผู้หญิงที่ชาดลีลาเด็ดแบบเดียวกันจะมีความหวังเพียงน้อยนิดเท่านั้นหากต้องการจะได้รับการเลื่อนตำแหน่ง ซึ่งนี่เป็นเหตุผลว่าทำไมโอกาสที่แอนนาจะเข้ามาแทนที่หัวหน้านักร้องแบบคนปัจจุบันที่เคยพูดถึงก่อนหน้าจึงมีโอกาสสูง พูดตามตรงเลยนะทุกครั้งที่ฉันเห็นที่คำๆ ของอีแก็่นั่น ก็แทบจะทำให้ฉันอึดใจเกือบทุกครั้งเลยนะ

ส่วนแอนนาที่รักของเรานั้น...จะให้อุดบึงใจดี? พูดง่ายๆ ก็คือทุกๆ ครั้งที่ฉันได้เบียดกับเธอ มักจะเรื่องให้แปลกใจใหม่ๆ ในทุกครั้งเลยก็ว่าได้ เธอมีงานอดิเรกคือการสะสมตุ๊กตา และใช้เงินเดือนส่วนใหญ่ไปกับของพวกนั้น เธอยังมีการเสพติดยาอย่างหนัก แต่ไม่มากเท่ายาเสพติด เพียงแต่เป็นยาที่ต้องให้แพทย์สั่งให้ เช่น โพรแลคติน E-013, คลิโดรึมบีน, ยากระตุ้นความอ่อนไหวของที และอื่นๆ เธอมีแค่ของพวกนี้กองซ้อนกันอยู่ในลิ้นชักโต๊ะของเธอเยอะไปหมด ซึ่งหลายๆ อย่างฉันก็บอกไม่ได้ด้วยซ้ำว่ามันคืออะไร เมื่อเธอมาถึงที่ทำงานสิ่งแรกที่จะเธอทำในทุกวันเลยคือการฉีดยาให้ตัวเอง เธอไม่คอยได้ทานอาหารมากนัก แต่เธอใช้ยาของตัวเองทุก ๆ 3 ชั่วโมง

ยังไงก็ตามฉันไม่เชื่อกับความมหัศจรรย์ที่ตัวยาวพวกนี้ส่งผลกับร่างกายของเธอได้แน่ๆ หน้าอกของเธอจะผลิตนมที่หนาแน่นและเหมือนครีมของโยเกิร์ตตลอดเวลา ที่ที่อวบแน่นและเร้าร้อนของเธอจะพ่นน้ำนมออกมาตลอดอย่างกับเป็นน้ำพุ ยังไม่ต้องพูดถึงไอ้สิ่งที่กุ่มเอาหัวใจของชายหลายๆ คน แม้ว่าภายนอกจะดูแน่นและเหมือนกับว่าไม่ได้ใช้งาน แต่จริงๆ แล้วข้างในนั้นอัดแน่นไปด้วยไขมัน ทำให้เธอสามารถบังคับควบคุมขนาดได้ก็ทำให้เข้าไปแบบไม่มีแรงต้านสักนิดเดียวเลยละ เพื่อร่วมงานของฉันบางคนคาดเดาว่าเยื่อบุบริเวณท้องของเธออาจเริ่มย่อยสลายจากยาบางชนิดอย่างช้าๆ ทำให้มันไหลออกมาเหมือนน้ำนม เช่นเดียวกับผู้ชายหลายๆ คนในแผนกออกแบบเริ่มมีความกังวลว่าแอนนาจะเป็นอันตรายอะไรไหม แต่ก็ทำให้พวกเขารู้สึกตื่นเต้นมากเช่นกัน อย่างไรก็ตามสำหรับร่างกายของเธอ ในการใช้ยาอย่างแบบผิดๆ ก็คงต้องพบพานอย่างแน่นอน

รวมเทของแอนนาซึ่งทำงานที่บริษัท Pocket ได้เคยกล่าวไว้ว่า ผลข้างเคียงของยาแทบจะทำให้แอนนาเจ็บปวดตลอดเวลาและมันทำให้เธออ่อนแอไม่หกลับ เดว่าประจำเดือนของเธอกำลังจะมาว่าไม่หมดแล้ว ถึงขนาดที่ว่าบางครั้งประจำเดือนของเธออาจจะเกิดขึ้น 2-3 ครั้งต่อเดือน และบางครั้งก็ขาดไปหลายเดือน แต่ในแต่ละรอบที่ผ่านไป แอนนาก็ร่าเริงและทำตัวสนุกสนานขึ้นเรื่อยๆ เธอไม่สามารถทนต่ออาการปวดประจำเดือนได้ อีกเธอก็ตั้งใจใช้ยามากขึ้นๆ เพื่อเพิ่มความรุนแรงตอนที่น้ำแตกเมื่อถึงจุดสุดยอด ความรุนแรงตอนน้ำแตกที่มากพอที่จะทำให้ความเจ็บปวดจากผลข้างเคียงลดลงไปได้



Career Girl

ดังนั้นเพื่อเธอมีประจำเดือน แอนนาจะสวมเสื้อบางๆ และทิ้งเสื้อคลุมของเธอไปก่อนที่จะออกไป
ทั้งคืนนี้ เธอเชื่อว่าจะสัมผัสได้ถึงการปลดปล่อยจากความหรรษาในทุกครั้งที่สัมผัสผู้ชาย
ทะลวงเข้าไปในตัวของเธอ และในช่วงเวลานั้น เธอก็ไม่สนใจหรือกลัวว่าจะได้เด้กกับใคร ใครจะทำ
อะไรกับเธอ หรืออีกที่คนเฝ้าเธอเข้าต่อแถวมาเปิด สิ่งที่ต้องการเพียงหนึ่งเดียวคือให้พวกเขาไม่
หยุด เธอจะครวครางร้องขอให้พวกเขาทำรุนแรงขึ้น แรงมากพอที่จะทำให้ความเจ็บปวดหายไป

ทุกครั้งที่เธอรู้สึกตัวเองกำลังจะตาย เธอจะถูกพากลับมาพบแสงแรกในยามเช้าเสมอ





Career Girl

โซเฟียเป็นนักวิจัยที่ห้องแล็บทดลองหญิงของบริษัท Pocket เธอทำให้มาตรฐานของตัวเองต่ำหากนำไปเทียบกับแอนนาอันเป็นที่รักของแผนกออกแบบ แต่นี่อาจเป็นเพราะสภาพแวดล้อมการทำงานของเธอด้วย ห้องแล็บทดลองผู้หญิงได้ไม่เปิดให้คนทั่วไปเข้าชมได้ เนื่องจากมีเทคโนโลยีหลักที่นำมาใช้ในการเปลี่ยนร่างกายของผู้หญิงอยู่ในบริษัท Pocket และการที่จะเข้าถึงพื้นที่สำหรับทดลองนั้นจะอนุญาตเฉพาะผู้ที่ได้รับความยินยอมและความปลอดภัยแล้วเท่านั้น

แม้ว่าโดยปกติแล้วทีมวิจัยจะเป็นผู้ชายทั้งหมด แต่โซเฟียก็เป็นคนที่มีความพิเศษจริงๆ เธอเป็นหนึ่งในผู้หญิงส่วนน้อยที่สามารถก้าวขึ้นมาอยู่บนจุดสูงสุดได้ด้วยความสามารถของเธอเองจริงๆ การออกแบบผลงานของเธอนั้นเหนือกว่านักวิจัยส่วนใหญ่ทั้งในด้านของความแม่นยำและความใส่ใจในรายละเอียด แต่สิ่งที่หลายๆคนประทับใจที่สุดคงจะไม่พ้นความชั่วร้ายของเธอ

การทดลองในห้องแล็บทั้งหมดจะทำทุกๆที่ยังมีชีวิตอยู่ ทุกครั้งที่บริษัทจัดหาหาสาขามากมาสำหรับการทดลอง ผู้หญิงพวกนี้ถูกตัดแขนขาทิ้งและปิดติดอยู่กับโต๊ะทดลองแบบพิเศษ โดยจะขันสกรูเข้ากับไขกระดูกที่แตกออก ความน่าสนใจคือพวกเธอไม่มีสิทธิ์ที่จะต่อสู้ขัดขืนเลยด้วยซ้ำ แม้ว่าการกระทำนี้อาจดูไร้มนุษยธรรม แต่ก็จำเป็นอย่างยิ่งที่ผู้ทดลองจะต้องถูกตรึงไว้ให้แน่นในระหว่างขั้นตอนการทดลองที่ละเอียดอ่อน พวกเขายังไม่ให้ยาสลบเพื่อที่จะสังเกตปฏิกิริยาแทรกซ้อน หากคุณถามฉันแล้วละก็มันก็พอที่จะมีเหตุผลอยู่นะ

แต่แค่ในฉันไม่พอสำหรับโซเฟีย เธอชอบที่จะตั้งใจสร้างความเจ็บปวด ทรมาณให้กับตัวทดลองในระหว่างการผ่าตัด ไม่ว่าจะเป็นการใช้สายตาขมขื่น การเอาไฟฟ้ามารีด หรือการฉีดยาที่ไม่ได้ใช้ในการทดลอง เสียงกรีดร้องที่ถูกทรมานสะท้อนออกมาจากห้องทดลองของเธอแทบจะตลอดเวลา มากเสียจนเพื่อนร่วมงานชายของเธอจะต้องสวมที่อุดหูในที่ทำงาน

แล้วเธอก็ไม่สนใจกฎของห้องแล็บด้วยการกินขนมในที่ทำงาน ฟังเพลง หรือแม้แต่สูบบุหรี่ มีหลายครั้งที่เธอมักจะดับก้นบุหรี่ลงในที่หน้าอกของตัวทดลอง หนึ่งที่เป็นแบบนี้แต่สิ่งที่น่าสนใจก็คือ ตัวทดลองที่ได้มาอยู่บนโต๊ะของเธอนั้นกลับมีอัตราการเสียชีวิตต่ำที่สุด และเมื่อใดเห็นวิธีการทำงานของเธอ คุณก็แทบจะทานข้าวเที่ยงกันไม่ลง แต่ความจริงก็คือเมื่อสิ้นเดือน ชื่อของโซเฟียมักจะอยู่ในอันดับที่หนึ่งเสมอในการจัดอันดับการเอาตัวรอดของผู้หญิงในบริษัท นี่ทำให้เห็นได้ชัดว่าเธอนั้นไม่ได้เหมือนผู้หญิงคนอื่น หรือเป็นคนที่ต้องทำตัวร่าเริง หรือสำส่อนเหมือนคนอื่นในบริษัทเพื่อเอาตัวรอดด้วยการที่เธอชอบทำร้ายตัวทดลองอย่างบ้าคลั่งของเธอทำให้เธอมีเพื่อนร่วมงานชายหลายคนสนิทกับเธอ และมีเพียงไม่กี่คนที่เคยเบียดกับบนเตียง พวกเขาพูดถึงประสบการณ์นี้ด้วยน้ำเสียงแย้มผิดปกติ พวกเขาทั้งหมดเชื่อว่าพวกเขาไม่ได้อยู่กับผู้หญิงแต่กำลังอยู่กับแมวมากกว่า และรอยข่วนที่โซเฟียทิ้งไว้บนหลังที่ของพวกเขาเป็นเครื่องพิสูจน์ถึงความเจ็บปวดของพวกเขาต้องเจอ

อันที่จริง ทุกคนต่างก็สงสัยว่าผู้หญิงแบบนี้จะสามารถอยู่ในบริษัทได้อย่างไรเพราะพวกเขาต้องผ่าน "การสัมภาษณ์" ก่อน จนกระทั่งวันหนึ่งมีผู้ชายน้องใหม่เปิดประตูเข้ามาในห้องของผู้ถือหุ้นบริษัทโดยไม่รู้ตัว แต่ก็ต้องตะลึงเมื่อเห็นว่าโซเฟียกำลังทงกือแส้ที่อยู่ในมือ ปลายสันสูงของเธอกดอยู่บนตัวของผู้ถือหุ้นคนนั้น และกางเกงชั้นในของเธอก็สวมยอตที่บนหัวของเขา

บอกได้เลยว่ากรีนฮอร์นเห็นมากเกินไปและถูกไล่ออกทันทีในวันรุ่งขึ้น สำหรับโซเฟีย เธอยังคงอยู่ภายใต้ชายผู้นั้น และเพื่อนร่วมงานก็ยังคอยสังเกตเธออยู่เสมอแต่ก็ไม่ได้สนใจเรื่องส่วนตัวของเธอมากนัก





ต่อไปนี้เป็นเด็บบทสอท้ายของบทพนักงานออฟฟิศ
ทุกคนชอบคุณเพื่อตบหนอ เนื่องจากฉันไม่ได้เตรียมงานวาด
สำหรับอีใหม่ บทพนักงานออฟฟิศนี้จึงตั้งใจให้เป็นของ
ขวัญอีใหม่ให้กับทุกคน เอาตรงๆนะมีเนื้อหามากมายที่ไม่ได้
เอามาลงในบทเนื่องจากมีเวลาไม่พอ พอคำนึงถึงขนาดของ
สองบทก่อนหน้านี้ในซีรีส์ ในที่สุดฉันก็ตัดสินใจเอามันไว้แค่
จำนวนหน้าในฉบับนี้ ภาพประกอบทางด้านซ้ายเป็นหนึ่งใน
สิ่งที่ได้วางแผนที่จะเป็นส่วนหนึ่งของฉาก:

ผู้หญิงที่ทำงานในอิมพีเรียลไม่มีสิทธิ์ที่จะให้กำเนิดลูกได้ พอ
ตั้งครรภ์แล้วจะเกิดปัญหาตามมาเสมอ ในการคลอดลูกได้นั้น ผู้
หญิงต้องได้รับการอนุญาตว่าในจะให้เด็กไปอยู่ใต้อายากกัน
หลังจากคลอด รวมทั้งต้องได้รับอนุญาตจากเจ้าของและชาย
ที่รับผิดชอบที่หาเธอห้อง เฉพาะเมื่อมีการแสดงใบอนุญาต
ทั้งสามฉบับนี้เท่านั้นที่จะให้ผู้หญิงมีสิทธิ์ที่จะคลอดลูกได้
หากผู้หญิงไม่มีหลักฐานการมีสิทธิ์ในการคลอดภายในเวลา
8 เดือนของการตั้งครรภ์ นายจ้างของเธอจะต้องรับผิดชอบ
โดยการบังคับระบายน้ำค้ำในมดลูกของเธอและแทนที่ด้วย
เจลชนิดพิเศษที่ฆ่าเด็กทารกในห้องในขณะเดียวกันทำให้
ทารกในห้องและรกนั้นกลายเป็นก้อนเดียว ทำให้เธอไม่
สามารถคลอดได้ด้วยวิธีธรรมชาติทั่วไป เธอจะนำเจลออก
ได้ก็ต่อเมื่อได้รับใบอนุญาตทั้งหมดแล้ว ในระหว่างนี้ ผู้หญิง
จะถูกบังคับให้อยู่กับความผิดพลาดของเธอ โดยการที่ยอม
ให้เกิดและเติบโตได้นั้นจะต้องผ่านความเห็นชอบของผู้ชาย
ในอิมพีเรียลนั้นจะกดขี่ผู้หญิงแม้กระทั่งสิทธิมนุษยชนขั้นพื้นฐาน
ที่สุดของพวกเธอ

ฉันไม่ได้ทำภาพประกอบให้มันเสร็จแต่ไม่ยากที่จะนำเสนอ
ตามแบบนั้น จึงมีคำอธิบายสั้นๆ และง่าย ๆ เพื่อให้คุณได้
เข้าใจแนวคิดคร่าวๆ เกี่ยวกับภาพ

แปลโดย : ดาร์คนักแปลมั่ว

**หากต้องการติดตามผลงานการแปล
สามารถตามได้ที่**

FB : facebook/Darksass2017

ปล.เพลงฟังสร้างพิมพ์หา ไม่เจอหรือก

ส่วนตัวขอบอกไว้เลยนะว่าไม่ได้ชื่นชอบแนว Guro

**เลือดสาด หัวขาดมากเท่าไรมีก็แต่งงานของอาจารย์ JM
นี้แหละที่ติดตาม คงจะไม่ได้แปลแนว Guro ของคนอื่นๆ**

ให้นะ และตอนนี้กำลังทยอยแปลผลงานของ Yuzhou

**และ JM อยู่ หากต้องการติดตามก็มากดไลค์เพจได้แต่
ตอนนี้คนกดน้อยมาก ๕๕**

Doujin-Thai.com

Read free H-Doujin

Download H-Doujin

Update H-Doujin

DOUJIN - THAI . COM



Doujin Hentai 18+